



Master Plan για το «Νέο Δάσος»

Χορηγοί: IKEA International - ΒΙΟΧΑΛΚΟ

3^η Συνάντηση με Θεσμούς και πολίτες της Β. Εύβοιας

Αγία Άννα, Σαββάτο 19- 3 -2022

Εισηγητής: Ηλίας Αποστολίδης

Η Φωτιά

(προσωρινά
στοιχεία από ΥΛΗ-
πηγή **European
Forest Fire
Information System
EFFIS**)

- Έκαψε **520.000 στρέμματα** συνολικά
- Τα 325.000 περίπου στρέμματα ανήκουν στον Δήμο Λίμνης
- Τα 195.000 περίπου στρέμματα ανήκουν στον Δήμο Ιστιαίας
- Δασικές εκτάσεις ήταν τα 235.000 στρέμματα στον Δήμο Λίμνης και τα 147.000 στον Δήμο Ιστιαίας.
- Συνολικά **κάηκαν 382.000 στρέμματα δασικών εκτάσεων**
- Η φωτιά ξεκίνησε το **μεσημέρι της 3^{ης} Αυγούστου** και **κράτησε περίπου 8 ημέρες** ως τις 11 Αυγούστου 2021
- Το 60% των συνολικά καμένων εκτάσεων καλύπτονται από Χαλέπιο πεύκη.
- Τα δάση Χαλεπίου είναι το **90% των καμένων δασικών εκτάσεων**.
- Ο τελικός απολογισμός θα γίνει σύντομα με μετρήσεις σε δορυφορική εικόνα.

Τα στοιχεία της καμένης έκτασης (Στρέμματα)

A/A	Κάλυψη γης	Δήμος Λίμνης	Δήμος Ιστιαίας	Σύνολο	Ποσοστό
1	Χαλέπιος Πεύκη	185.979	114.288	300.267	58,64%
2	Μαύρη Πεύκη	6.018	7.912	13.930	2,72%
3	Ελάτη	8.545	1.028	9.574	1,87%
4	Δρυς	793	1.524	2.317	0,45%
	Σύνολο κύριων Δασών	201.335	124.752	326.086	63,68%
5	Θάμνοι	3.485	980	4.465	0,87%
6	Λιβάδια-Αραιή ξυλώδης	2.999	103	3.103	0,61%
7	Παραποτάμια Βλάστηση	997	515	1.512	0,30%
8	Καστανιά	38	0	38	0,01%
9	Γεωργ. Καλλιέργειες	102.124	60.702	162.826	31,80%
10	Εγκατελειμένες γεωργικές καλλ.	8.423	1.738	10.160	1,98%
11	Οικισμοί	1.776	736	2.513	0,49%
12	Άγονα	1.008	316	1.324	0,26%
	ΣΥΝΟΛΟ καμένων	322.185	189.842	512.027	100,00%

Το Αναπτυξιακό όραμα

- η ανάπτυξη όλων των πόρων που εκπορεύονται από το δάσος, είτε αφορούν οικονομικές δραστηριότητες, είτε αφορούν άυλους πόρους, (όπως τα τοπία, η δασική αναψυχή και η οικολογική ισορροπία).
- η ανάπτυξη ενός συστήματος διαχείρισης και παρακολούθησης του εγχειρήματος,
- η επιτυχής συσχέτιση όλων των πόρων ώστε να κατευθύνονται σε ένα στόχο,
- η ανάπτυξη καινοτόμων δραστηριοτήτων
- η αποδοχή όλων των έργων από την τοπική κοινωνία.
- η πρώτη μέριμνα είναι για τους κατοίκους,
- να αναπληρώσουν στον μεγαλύτερο δυνατό βαθμό τα χαμένα εισοδήματα τους και
- να επανακτήσουν το αίσθημα ασφάλειας.



Στρατηγική για το δάσος

- Τα κύρια στοιχεία της στρατηγικής για το «Νέο Δάσος»
- ❖ Η Οριοθέτηση και ζωνοποίηση της καμένης και της ευρύτερης περιοχής
- ❖ Η Καταγραφή των συνεπειών της πυρκαγιάς στο δασικό οικοσύστημα
- ❖ Η Δημιουργία βάσης δεδομένων με τις μελέτες και τα έργα, που εκπονούνται, ή προβλέπεται να εκπονηθούν σχετικά με το αντικείμενο της μελέτης
- ❖ Η Ανάλυση των φυσικών και ανθρωπογενών παραγόντων στην ίδια βάση
- ❖ Οι προτάσεις, ο σχεδιασμός και η παρακολούθηση των άμεσων δράσεων
- ❖ Οι προτάσεις έργων μικρής οικονομικής κλίμακας, αλλά μέγιστης ωρίμανσης, τα οποία θα λειτουργήσουν ως «παραδειγματικά έργα» που θα βοηθήσουν στην ανασυγκρότηση των τοπικών παραγωγικών ομάδων (μελισσοκόμοι, ρητινοσυλλέκτες, δασεργάτες, κτηνοτρόφοι, καρβουνάδες)
- ❖ Οι προτάσεις έργων μεσοπρόθεσμου χαρακτήρα για ένταξη στην Ολοκληρωμένη Χωρική Επένδυση:

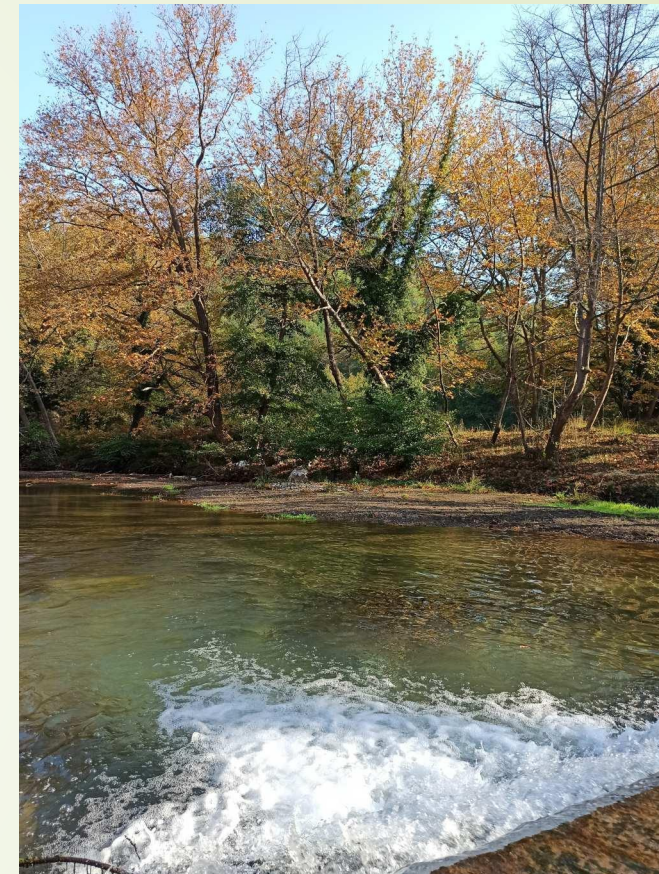

Προτάσεις έργων μεσοπρόθεσμου χαρακτήρα

- ❖ Προτάσεις έργων μεσοπρόθεσμου χαρακτήρα για ένταξη στην Ολοκληρωμένη Χωρική Επένδυση:
- ✓ Η ανάδειξη των υλικών και άυλων αγαθών που προκύπτουν από την παρουσία του δάσους
- ✓ Ο ανασχεδιασμός στην παραγωγή δασικών προϊόντων
- ✓ Η οργάνωση τομέων δραστηριότητας για τους άνεργους ρητινοσυλλέκτες
- ✓ Η ανακούφιση των εργατών του δάσους που υπέστησαν ζημιές
- ✓ Η διατύπωση προτάσεων για την διατήρηση της Βιοποικιλότητας
- ✓ Η παρακολούθηση πιθανών επιπτώσεων από την Κλιματική αλλαγή



Δασεργάτες σε περιοχή του Δασαρχείου Λίμνης

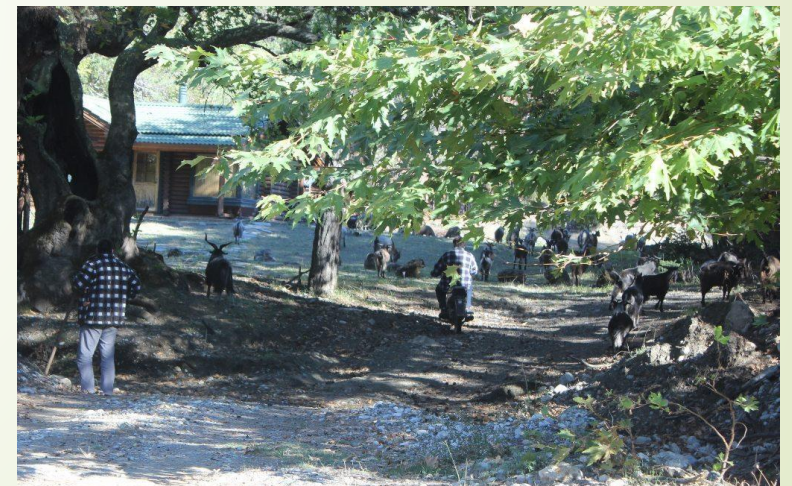

Κτηνοτρόφοι στην περιοχή του Δρυμώνα

Εξειδίκευση Στρατηγικής

Στόχοι Προστασίας

Προστασία του **δάσους**

Προστασία των οικισμών και κατοίκων από **φωτιές**

Προστασία εδαφών από **διάβρωση**

Προστασία οικισμών και υποδομών από **πλημμύρες**

Στόχοι Ανάδειξης

Οργάνωση **δικτύου μονοπατιών** (Τελέθριο, Ξηρό ορος, μονοπάτι 21)

Προβολή **τοπίων ιδιαίτερου φυσικού κάλλους**

Αποκατάσταση του **Δασικού χωριού Παπάδων** και **χώρων αναψυχής**

Έργα προβολής του **Απολιθωμένου δάσους Κερασιάς**

Στόχοι Οργάνωσης της Παραγωγής

Στόχοι Διατήρησης της Βιοποικιλότητας

Στόχοι οργάνωσης της Δασικής αναψυχής



Το νέο Τοπίο

Δασικές εκτάσεις που
διασώθηκαν μέσα στην
περίμετρο της φωτιάς σε
ποσοστό μεγαλύτερο του
30%.

Το εμβαδόν των εκτάσεων
που χαρτογραφήθηκαν
μέχρι τις 17 Μαρτίου 2022
είναι **34.764 στρέμματα**.

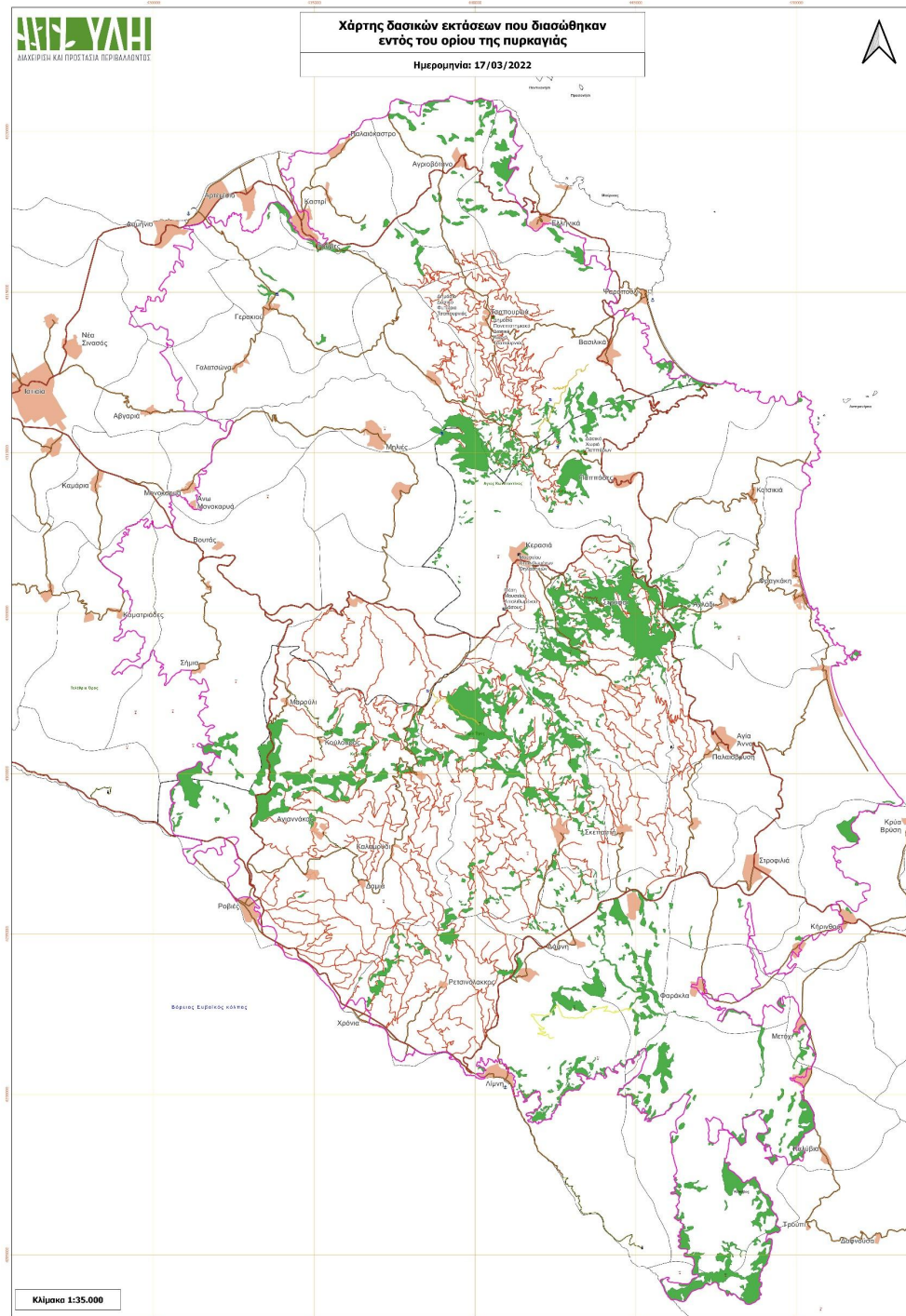

Μελέτες και έργα

A/A	Έργα / Δράσεις - Μελέτες	Φορείς μελετών	Φορείς έργων / δράσεων	Φορέας χρηματοδότησης
1	Μελέτες & Έργα αντιτυρικής προστασίας του δάσους	Δασαρχεία Λίμνης & Ιστιαιάς	Δασαρχεία Λίμνης & Ιστιαιάς	Γενική Γραμματεία Δασών
2	Δημιουργία Περιμετρικών Αντιτυρικών Ζωνών των Οικισμών (ΠΑΖΟ)	Αριστοτέλειο Παν/μιο Θεσσαλονίκης		
3	Μελέτες & Έργα αναδάσωσης	Αριστοτέλειο Παν/μιο Θεσσαλονίκης	Δασαρχεία Λίμνης & Ιστιαιάς	
4	Μελέτες (αναγνωριστικές & οριστικές) & έργα ορεινών υδρονομικών έργων	• Δασαρχεία Λίμνης & Ιστιαιάς	• Δασαρχεία Λίμνης & Ιστιαιάς	
5	Οργάνωση υπαίθριας δασικής αναψυχής – προστασία και ανάδειξη φυσικών πόρων (μονοπάτια, κατασκηνώσεις, ορεινοί ποδηλατόδρομοι, ρέματα, καταρράκτες, παράκτιοι υγρότοποι κλπ)	Δασαρχεία Λίμνης & Ιστιαιάς	Δασαρχεία Λίμνης & Ιστιαιάς, Δήμοι, επιχειρήσεις Κ.Α.Λ.Ο.	ΥΠΕΝ/Ταμείο Ανάκαμψης
6	Πανεπιστημιακό Δάσος Τσατρουνιάς - Δασικό φυτώριο Πανεπιστημιακό Δασικό χωριό, Βιβλιοθήκη	ΥΠΕΝ	Πανεπιστήμιο Θεσσαλίας	
7	Αποκατάσταση Δασικού Χωριού Πατάδων	Δασαρχείο Λίμνης	Δασαρχείο Λίμνης	Πράσινο Ταμείο
8	Υποστήριξη της κοινωνικής επιχειρηματικότητας και των εθελοντικών δράσεων	Αναπτυξιακός Οργανισμός Βόρειας Εύβοιας	Αναπτυξιακός Οργανισμός Βόρειας Εύβοιας	Περιφέρεια Στερεάς Ελλάδας / ΠΕΠ
9	Πρόγραμμα προστασίας & ανάδειξης χώρου Απολιθωμένου δάσους Κερασιάς	Μουσείο Φυσικής Ιστορίας Απολιθωμένου Δάσους Λέσβου	Μουσείο Φυσικής Ιστορίας Απολιθωμένου Δάσους Λέσβου	
10	Μελέτη προσαρμογής του δάσους στην κλιματική κρίση			
11	Οργάνωση / Διαχείριση βοσκήσιμων γαιών	Περιφέρεια Στερεάς Ελλάδας	Περιφέρεια Στερεάς Ελλάδας	ΥΠΑΑΤ/Περιφέρεια
12	Πρόγραμμα μη δημόσιας δασοπονίας		Ιδοκτήτες Δασών / Δασεργάτες	ΥΠΕΝ / Γενική Γραμματεία Δασών
13	Πρόγραμμα στήριξης των επαγγελματιών του δάσους (μελισσοκόμοι, ρυτινοσυλλέκτες, υλοτόμοι κλπ)			

Τα επαγγέλματα



ΠΑΡΑΔΕΙΓΜΑ : Περιμετρική Αντιπυρική Ζώνη Οικισμών (ΠΑΖΟ)

- ❑ Καταγραφή και αξιολόγηση των προβλημάτων υλοποίησης
- ❑ Εξεύρεση λύσης στο θέμα της δασικής ιδιοκτησίας
- ❑ Καθορισμός τεχνικών προδιαγραφών από ειδικούς στην αντιπυρική προστασία (Επιτροπή Goldammer)
- ❑ Συνεννόηση με Δασική Υπηρεσία και Δήμο για το νομικό καθεστώς της προτεινόμενης δράσης
- ❑ Επιλογή του τρόπου της επέμβασης
- ❑ Εξέταση της μεθόδου της ενεργητικής δασοπυρόσβεσης
- ❑ Ένταξη του μέτρου αυτού στην Αντιπυρική Μελέτη

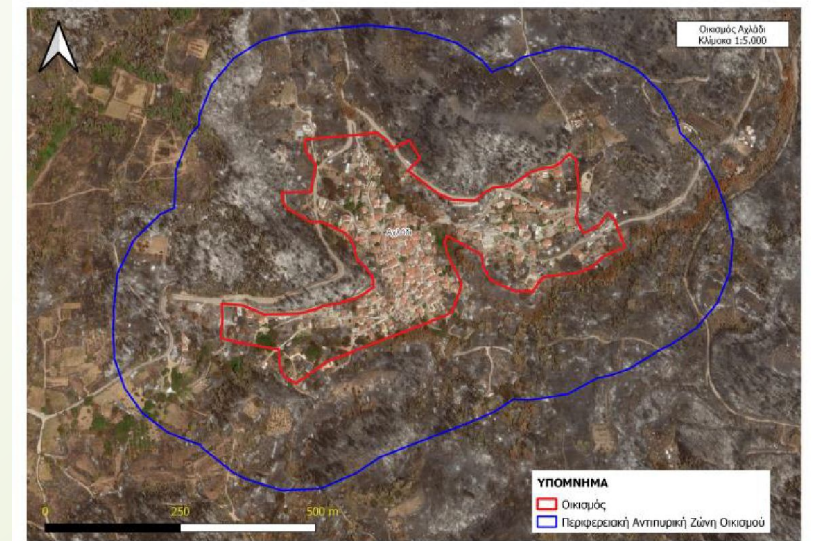



Ευχαριστώ πολύ!

